Cedown deporte inclusivo

JORNADA DE BALONCESTO

En enero estuvimos en el Palacio de Deportes de Chapín junto con el Club Baloncesto UBJ volviendo de nuevo a las jornadas de deporte inclusivo que realizamos con diferentes clubes de Jerez. Realizamos un visionado de la campaña de Down España "un placaje por la inclusión", charla coloquio con los jóvenes del club de baloncesto y jóvenes de Cedown para terminar con un entrenamiento conjunto.

JORNADA TENIS DE MESA

En marzo, el CTM Belcón Jerez y ATEME INCLUSIVO continuando con su política de divulgación del Tenis De Mesa en nuestra ciudad, organizaron una jornada inclusiva en colaboración con Cedown, el viernes 8 de Marzo a partir de las 17:30 horas en las instalaciones del Colegio de PioXII.

JORNADA CON EL XEREZ DFC

Con motivo de la celebración del día mundial del síndrome de Down, el Xerez DFC invitó a nuestros chavales a compartir un entrenamiento con la primera plantilla de futbol. Los jugadores se sumaron a la campaña " La suerte de tenerte" y pudieron disfrutar de un rato de deporte inclusivo con Cedown.

CARRERA SOLIDARIA

El día 31 de marzo, colaboramos con el colegio SAFA de Jerez en su Carrera Solidaria Entreculturas, por la educación de las niñas en África y América Latina. Nuestros jóvenes estuvieron atendiendo los puestos de avituallamiento para el mejor desarrollo de la carrera.

Cedown deporte inclusivo

DÍA DE LA FUNDACIÓN DECATHLON

En la mañana del 5 de junio asistimos como otros años en el Día de la Fundación de Decathlon, donde celebramos la Integración e Inclusión Social a través del Deporte, junto con otras asociaciones invitadas.

CAMPEONATO PROVINCIAL DE NATACIÓN

En junio el grupo de mayores del programa Labora participó en el Campeonato Provincial de Natación de Cádiz organizando por Afanas Cádiz. Nuestros chicos realizaron una gran participación, sabiendo de antemano el gran trabajo que han tenido durante el curso, era de esperar tan buenos resultados.

TROFEO DE LA VENDIMIA

Sábado 28 de septiembre, durante todo el día se celebró el Torneo de la Vendimia de baloncesto del Club Dkv Baloncesto Jerez. Esta cita sirve como presentación de todos sus equipos y entre ellos el equipo de deportistas con discapacidad intelectual que creó el UBJ hace ya algún tiempo. El contrincante, los chavales de Cedown que todos los viernes se reúnen en nuestro programa de deportes.

JORNADA DE WATERPOLO

En noviembre el Club de Waterpolo Jerez y Cedown organizaron una nueva jornada de puertas abiertas de waterpolo, donde los deportistas del club y un grupo de usuarios de la asociación disfrutaron de una jornada de práctica deportiva inclusiva. El evento comenzó con el encuentro entre Waterpolo Jerez y Waterpolo Chiclana. Después se pudo disfrutar de unos animados juegos de agua y partidos de waterpolo.

organización y funciones de los servicios

Organigrama funcional

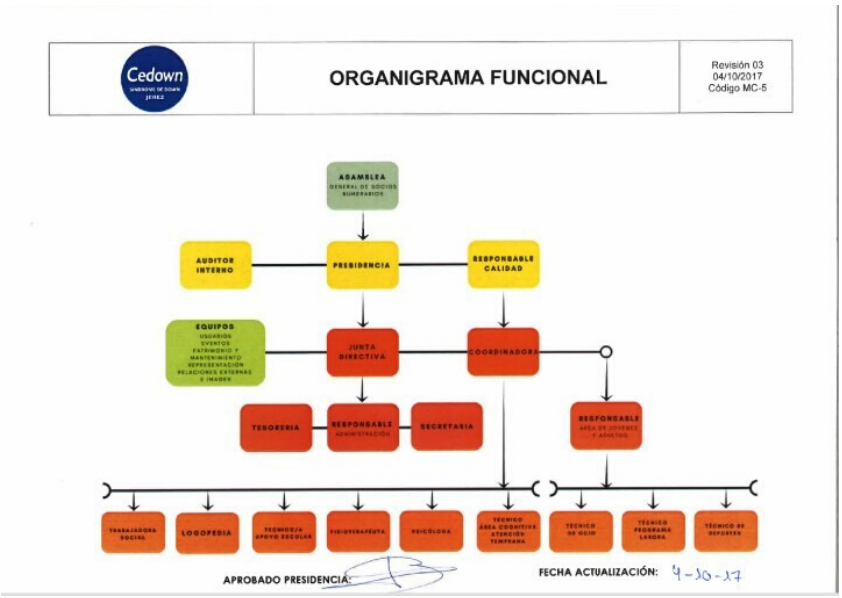

La Asamblea General es el máximo órgano de gobierno y está integrada por todos los Socios Numerarios.
Los socios numerarios, reunidos en Asamblea General, decidirán por la mayoría legal o estatutariamente establecida, en los asuntos propios de la competencia de la Asamblea.
Los acuerdos tomados por la Asamblea General son de obligado cumplimiento para todos los Socios.

La Junta Directiva es el órgano de gobierno de la asociación, encargada de dirigir, administrar y representar a la misma.
Es elegida por la Asamblea General y su gestión está supervisada por esta.

organización y funciones de los servicios

Junta directiva 2019

Junta directiva del 1 de enero hasta el 14 de marzo.

Presidente: José Javier Márquez Silva
Vicepresidente: Antonio Gálvez Muñoz
Secretario: Fernando Santana Menacho
Tesorero: Cristóbal Romero Gandolfo
Vocal: Sandra Domínguez Izquierdo
Vocal: Joaquín Moreno Albertos
Vocal: Juani Rodríguez De la Cruz
Vocal: José Manuel Sánchez González
Vocal: María Josefa Marchán Romero
Vocal: Manuel ramírez Díaz
Vocal: Ana Regla Cotán Castro

Junta gestora del 14 de marzo hasta el 9 de mayo.

Juan María Torrejón Afanador
Cristóbal Romero Gandolfo
Antonio Hernández Muñoz
José Javier Márquez Silva
Gema Almoguera Peña
Antonio Gálvez Muñoz

Junta directiva del 9 de mayo hasta el 31 de diciembre.

JUNTA DIRECTIVA CEDOWN

PRESIDENTE
José Javier Márquez Silva

VICEPRESIDENTE
Joaquín Moreno Albertos

SECRETARIA
Gema Almoguera Peña

TESORERO
Cristóbal Romero Gandolfo

VOCAL
M. Carmen Robredo Merino

VOCAL
Antonio Gálvez Muñoz

VOCAL
Mili García Álvarez

VOCAL
José Luis Ramírez Sánchez

VOCAL
José Manuel Roldán Gómez

VOCAL
Juani Rodríguez De la Cruz

VOCAL
Juan Jesús Jiménez Sevillano

organización y funciones de los servicios

Equipo técnico

Coordinadora Técnica
Macarena Gea Maldonado.

Responsable Programas de jóvenes/adultos
Sara Páez Soto.

Trabajadora Social y responsable de administración
Chari Cruces Rodríguez.

Psicóloga
Macarena Gea Maldonado.

Fisioterapeutas
Abraham Gil Sánchez, Lorena Ruiz González.

Logopedas
María del Castillo Perez, Esperanza Eguino Alba, María del Carmen Gómez Perez, Cesar Rodríguez Mezcua, Leticia Gutierrez Macías.

Maestras de educación especial
Sara Páez Soto, Miriam Sánchez Perez, Elena Alcázar Albandea, Cristina Villegas Galván, Carmen Tejero Feria, Ana María Sánchez Ortíz.

Maestra de educación física
Carmen Requejo García.

firma de la junta directiva

Presidente
José Javier Márquez Silva

Vicepresidente
Joaquín Moreno Albertos

Secretaria
Gema Almoguera Peña

Tesorero
Cristóbal Romero Gandolfo

Vocal
Mª Carmen Robredo Merino

Vocal
Antonio Gálvez Muñoz

Vocal
Mili García Álvarez

Vocal
José Luis Ramírez Sánchez

Vocal
José Manuel Bernal Gómez

Vocal
Juani Rodríguez De la Cruz

Vocal
Juan Jesús Jiménez Sevillano

aliados

INSTITUCIONES

Junta de Andalucía

Diputación de Cádiz

Ayuntamiento de Jerez

UCA Universidad de Cádiz

Fundación ONCE

ZOOBOTÁNICO JEREZ

ma museos de la atalaya

Miembro del Observatorio de Inclusión Social de la Organización Internacional de Gobiernos Locales
OMAd Ayuntamiento de Jerez
Premio CERMI.ES 2004
Premio Progreso 2005
Premio Reina Sofía 2007

SALA PAÚL ESPACIO JOVEN JEREZ

ENTIDADES

DOWN España Federación Española de Síndrome de Down

DOWN Andalucía ANDADOWN Federación Síndrome de Down

Fundación Cajasol

JESÚS MARÍA LA ASUNCIÓN

I.E.S. Sta ISABEL DE HUNGRÍA ADHUC STANTES

救心館 Asociación Kyu Shin Kan

HERMANDAD DEL PERDON JEREZ

PLATAFORMA VOLUNTARIADO CÁDIZ

aliados

EMPRESAS

"la Caixa"

Caetano Fórmula

RENAULT Passion for life

El Corte Inglés

INMOBILIARIA FONKAL www.fonkal.es

Alcampo

CADIMAR

Limpiezas REYES Y ALCANTARA, S.L.

Caetano Motors PEUGEOT

BARCA PIZZA

FEVIMAR

VENTA RESTAURANTE EL PAVO REAL

CADIMAR VI

Diario de Jerez

MAC FOTOGRAFÍA PROFESIONAL MIGUEL ÁNGEL CASTAÑO

Capote Producciones

González Byass

sinlimites comunicación

alabrisa EVENTOS

Flash Me FOTOMATÓN

Lola R

AG4 GESTIÓN DE COMUNIDADES

Alabrisa DETALLES

GRUPO MERINO

ICONTASUR ASESORES Y ABOGADOS

Llamanos al +34 956 342 204

FRUTAS CORDERO

URBANIZACIÓN PARQUE ATLÁNTICO BLOQUE 15

ibis HOTELS

cesma Mutua de Andalucía y de Ceuta

la luna nueva libros

dosier

Prensa

Diario de Jerez DEPORTES

Jornada inclusiva del CTM Belcón Jerez con Cedown

Diario de Jerez JEREZ

La suerte de tenerles

Diario de Jerez JEREZ

Jerez celebra el Día Mundial del síndrome de Down con deporte y arte

Diario de Jerez JEREZ

Cedown presenta mañana su calendario solidario de 2020

Diario de Jerez JEREZ

Nuevo calendario Cedown 2020

cádizsolidaria.es

'Por nuestro futuro', el calendario de Cedown 2020 se presenta este viernes

Diario de Jerez JEREZ

NUEVO CALENDARIO CEDOWN 2020

En defensa del futuro

- Los niños y jóvenes de la asociación Cedown se suman con su calendario 2020 a la lucha contra el cambio climático
- Los Museos de la Atalaya acogen la presentación de la publicación

Los Museos de la Atalaya han acogido la noche de este viernes **la presentación del calendario Cedown 2020**, una cita ya tradicional en estas fechas, que reúne a numeroso público. En esta ocasión, los niños y jóvenes de la asociación **ponen su imagen al servicio de la lucha contra el cambio climático**, en un calendario en el que vuelven a ser los protagonistas, lleno de fotografías con mensajes reivindicativos **bajo el lema general 'Por nuestro futuro'**.

Diario de Jerez JEREZ

La gran noche de Cedown

Diario de Jerez JEREZ

El Día Mundial de la Discapacidad será el 3 de diciembre en la Atalaya

NOTICIAS | 24 HORAS

Decathlon Jerez, el Calendario de Cedown y José Rodríguez de Medina, los galardonados con los Premios Accesos 2019

El calendario solidario de la asociación Cedown nació el año 2005. En estas 15 ediciones ha llegado a miles de hogares jerezanos gracias a la distribución que del mismo hace cada año Diario de Jerez, y es ya una tradición consolidada que aglutina a una buena cantidad de empresas colaboradoras y que permite sensibilizar y visualizar al colectivo de la discapacidad.

Diario de Jerez JEREZ

Imágenes de la cena Cedown y entrega de Premios Solidaridad 2019

- Ir a la noticia: La gran noche de Cedown

dosier

Album